Feria virtual
PARA VOLVER A CRECER

JICA

Agencia de Cooperacion
Internacional del Japon

CADEX
CÁMARA DE EXPORTADORES, LOGÍSTICA
Y PROMOCIÓN DE INVERSIONES DE SANTA CRUZ

60 AÑOS

Cooperación
Japonesa en Bolivia

CYC Century Yamakyu Corporation

since 1978

Century Yamakyu Corporation

cYc Century Yamakyu Corporation
since 1978

Descripción:

Nosotros, Century Yamakyu Corporation (CYC), tenemos una historia que se remonta a 1978, establecida como una empresa conjunta con Inlaks Group, que tenía las 43 empresas subsidiarias en todo el mundo con sede en Ginebra, Suiza. Nos convertimos en la empresa independiente en enero de 1990 gracias al amable apoyo de Inlaks Group, y somos reconocidos como una de las empresas más fiables que se comprometen a suministrar productos y servicios de calidad a los valiosos clientes en diversos campos.

Century Yamakyu Corporation tiene 3 Divisiones de Exportación y 1 División Nacional:

- Sistemas de escaneo de resonancia magnética y tomografía computarizada de segunda mano y algunos otros dispositivos de imágenes médicas.
- Sistemas de Estacionamiento de Ascensor Tipo Deslizamiento, Totalmente Automáticos, Mecanizados y Multiniveles.
- Difusores de aireación “Aquablaster” para tratamiento de aguas residuales, “Blastertank” y “Sludge Eater” para granjas acuícolas. Nota: Montacargas usados, carros de golf usados, cosméticos, pollo brasileño congelado y otros artículos disponibles a pedido.

Alquiler de coches comerciales para clientes corporativos nacionales únicamente en Japón a tarifa económica con un período mínimo de alquiler de un mes.

Century Yamakyu Corporation

since 1978

Pre-Owned
MRI & CT Scan Systems

Aeration Diffusers for Wastewater Treatment and Blastertank & Sludge Eater

Parking Systems

Web: https://www.cycorp.co.jp/

Reciclar tejas y suelos

ECOSYSTEM S.A.

ECO SYSTEM

ECOSYSTEM S.A.

Reciclar tejas y suelos

ECOSYSTEM S.A.

ECO SYSTEM

Descripción:

Ecosystem S.A. desde el 1999, inició con el reciclaje de las tejas desechadas y en desarrollo de productos reciclados que, en ese entonces como desechos industriales, eran tratados sólo en los vertederos. Con los logros conseguidos actualmente proveemos tecnología a empresas de Tokio, Nara, Shiga, Gunma, Kanagawa, Saga, Hyogo donde hemos recibido altas calificaciones por la calidad y la tecnología. Mediante la estructuración de la red de reciclaje avanzaremos paso a paso hacia la realización de nuestra filosofía. **Takata Minoru Gerente General Ecosystem S.A.**

Reciclar tejas y suelos
ECOSYSTEM S.A.
ECO SYSTEM

Nuestros servicios:

- Fabricación, venta, instalación y soporte técnico de endurecedor inorgánico especial.
- Fabricación y venta de acondicionador de suelo.
- Planificación, producción, construcción para instalación, consultoría de Plantas de reciclaje de desechos industriales.
- Administración empresarial de servicios de reciclaje y tratamiento de desechos industriales mediante Sistema de cadenas de franquicias.
- Fabricación, construcción y ventas de productos de concreto.
- Construcción y ventas de materiales de construcción civil, arquitectónicos y agregados elaborados de tejas cerámicas.

Reciclar tejas y suelos

ECOSYSTEM S.A.

ECO SYSTEM

Nuestros servicios:

- Venta de resinas y pigmentos.
- Construcción y servicios de jardinería y obras ecológicas.
- Construcción y servicios de ingeniería civil.
- Construcción y servicios de Pavimentos
- Recolección, traslado y tratamiento de desechos industriales, desechos comunes, desechos hospitalarios.
- Cualquier otro servicio relacionado a los citados anteriormente.

Web: https://www.eco-system.ne.jp/index_esp.html

Reciclar tejas y suelos

ECOSYSTEM S.A.

ECO SYSTEM

Tecnología y servicios de Eco-system Inc.

Las baldosas y ladrillos que son difíciles de procesar son aprovechados como material de pavimentación ecológica.

Tejas desechadas

No deben ser desechadas, confinadas.

Crush (trituradora)

Arena	Grava		
	Fina	Mediana	Gruesa

Planta de concreto móvil 「GAIAX」

※Indagar la posibilidad de producción local.

Logro de SDGs

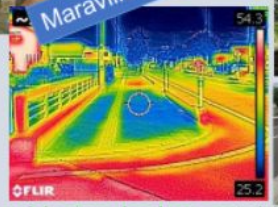

Mejora del entorno local con material de pavimentación

Producto terminado

Crea una ciudad fuerte y sostenible.

Permeabilidad

EIKEN CHEMICAL CO.,LTD.

SENEX Distribuye en Bolivia

EIKEN CHEMICAL CO.,LTD.

EIKEN CHEMICAL CO., LTD.

SENEX Distribuye en Bolivia

Descripción:

SENEX, es una empresa establecida en Bolivia, cuya principal actividad es poner al alcance de los especialistas lo mejor de la tecnología médica para el beneficio de la comunidad.

Venta de equipos

- Venta de equipos médicos
- Venta de insumos médicos

Venta de servicios

- Detección de Helicobacter pylori en aire espirado (TAE)
- Prevención de Cáncer colorrectal mediante test de sangre oculta en heces (FECAtest)
- Intolerancia a la Lactosa. Test de aire espirado
- Reparación de equipos médicos

EIKEN CHEMICAL CO., LTD.

SENEX Distribuye en Bolivia

Recursos:

Página Web: https://senex-gm.com/

Brochures:
https://www.eiken.co.jp/uploads/OC-SENSOR%20io%20Leaflet_Eiken%20Chemical.pdf

Videos:
https://www.youtube.com/watch?v=qDMITdcvr2Q&feature=emb_logo

EIKEN CHEMICAL CO.,LTD.

SENEX Distribuye en Bolivia

Specification of OC-SENSOR io	
Name	OC-SENSOR io
Principle	Latex agglutination immuno-turbidimetry
Method	One step rate assay
Working Speed	88 tests / hour
Sample Rack	20 samples : 5 samples x 4 racks
Reaction Cuvette	Disposable acrylic cuvette 10 serial cell cuvette, Product Name 'DISPO-10'
Sampling System	Drawn up by sampling nozzle
Reagent Dispense	Drawn up by reagent nozzle
Mixing System	By spinning mixer
Thermostatic System	37°C Block Heater
Light Source	L.E.D. (wavelength 660nm)
Light Detector	Silicon Photodiode
Data Input	Color LCD touch panel (5.7 inches)
Memory Capacity	Sample: 5,000 tests, QC: 1,000 tests, Error: 1,000 tests
Data Output	Built-in thermal printer, RS-232C, USB
Barcodes	Sample barcode, Rack barcode
Power Required	AC100-240V 50/60Hz, 150VA
Dimension	W360 x D560 x H425 (mm) / 35kg

EXCELSIOR

Eco Value Company

EXCELSIOR

EXCELSIOR
Eco Value Company

Descripción:

Excelsior, Inc. inició su actividad comercial en abril de 1997 en Tokio, Japón, y se estableció como una marca líder en la prestación de servicios medioambientales en Japón. Nos especializamos en productos para desastres naturales, emergencias y vida al aire libre. También contribuimos a los procesos de deshalogenación para tratar eficazmente la contaminación por dioxinas y PCB.

Recursos:

Web: http://excelsior-inc.com/english/

Brochures:

1. https://drive.google.com/file/d/19Pqlx4OvI8iEQnQGjHPyqjb3sTBY4KjG/view?usp=sharing
2. https://drive.google.com/file/d/1fZQggVZSgykOKbTvmMEt7_Y19zheU2DL/view?usp=sharing

EXCELSIOR

Eco Value Company

Issues and needs	Our products for solutions	How to use
1 When emergency sanitation is needed e.g. infectious diseases, natural disasters, refugee camps	Excreta Treatment Tablets The tablets, made from slaked lime and calcium have proven to eliminate germs and odor.	Put the excreta treatment tablets into the plastic bag. Tie the plastic bag. The tablets turn into powder form and eliminate bacteria and odor.
2 When there is no toilet available in a short term e.g. natural disasters, refugee camps, outdoor living and driving	Portable Toilet//*Mt. Fuji Toilet* -poncho type- The kit contains the excreta treatment tablets and portable poncho-type toilet to protect users' privacy.	 Place a paper box. Cover with a plastic sheet. Put the tablets into the box. Wear the poncho for privacy. After defecation, tie the bag and dispose.
3 When there is no toilet available in a longer term e.g. natural disasters, refugee camps, outdoor living	Portable Toilet//*Mt. Fuji Toilet* -panel type- A portable panel type toilet "*Mt. Fuji Toilet*" is easy to assemble and works without water and electricity. The excreta treatment tablets are also included.	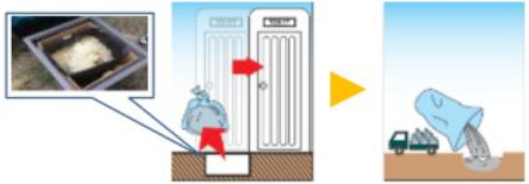 Remove the toilet and take out the waste bag. Bury the bag at the disposal site.

HAGIHARA

HAGIHARA INDUSTRIES INC.

HAGIHARA

HAGIHARA
HAGIHARA INDUSTRIES INC.

Descripción:

Nos dedicamos a la fabricación y comercialización de hilos planos (fibras sintéticas), hechas en base de polipropileno y/o resina de polietileno de alta densidad como principal material prima, Los tejidos y/o productos de hilo plano, La fabricación y venta de maquinaria especializada, incluyendo equipos automatizados, destacando por nuestra amplia experiencia en plantas de fabricación de hilos planos.

HAGIHARA
HAGIHARA INDUSTRIES INC.

Recursos:

Web:

1. International Dep.: https://en.hagihara-pls.com/

2. Company (English): https://www.hagihara.co.jp/en/

3. Company (Japanese): https://www.hagihara.co.jp/

4. All plastics products (Japanese): https://hagihara-pls.com/

Catálogo:
https://hagiharajpn-my.sharepoint.com/:b:/g/personal/y_yamamoto_hagihara_co_jp/EaS8w5NtLn9Ji8SZ2BIgSGsBrWSKFF6_K7UWH6SIqf4Qfw?e=eietia

HAGIHARA
HAGIHARA INDUSTRIES INC.

División plásticos:

Hagihara PE Tarpaulin

We provide tarps of any type fabric. Here are several types of our typical ready made tarps.

Hagihara "Blue Sheet"

General purposes of Hagihara original "BLUE SHEET"

Insulation Fabrics

Highly reflective and heating suppression effect cloth using Hagihara technique.

Tarpee Origin 1414

14x14 High UV cloth has good strength performance and durability for long term use for Agriculture

Transparent Fabrics

Although it has semitransparent laminated cloth, it has a good light transmittance and durability

Flame Retardant Fabric

Flame Retardant PE laminated cloth. Light weight with self-extinguishing performance.

Mesh Products

Flexible protective mesh with FR performance. Ready made mesh available.

Soundproof Cloth

Soundproof scaffold sheeting, reduce the noise from construction site.

Water Tank Lining

Light and durable sheet with excellent water resistance

Strong Master series

Heavy Duty Shelter Fabric

Radon & Methane Prevent Fabric

HAGIHARA
HAGIHARA INDUSTRIES INC.

División ingeniería:

SLITTER REWINDER

Duplex Slitter Rewinder

Main Use : Flexible packaging, Various films

Sectional Drive Slitter Rewinder

Main Use : Optical film, Highly-functional film

Slitter Rewinder with Laminating Unit

Main Use : Optical film, Protection film

Narrow width Slitter Rewinder

Main Use : Cover tape, Paper carrier tape

REWINDER

One Side Inspection Rewinder

One Side Inspection Rewinder

Both sides Inspection Rewinder

Corrective Rewinder

Corrective Rewinder

Narrow width Corrective Rewinder

YARN WINDER

Automatic Yarn Changeover Winder

Take-up Winder

Traverse Winder

HAPPY WORLD INC.

Happy World INC.

HAPPY WORLD INC.

Descripción:

Nuestros principios:

- Contribuir a la paz y el crecimiento mundial a través de nuestros negocios.

Nuestros lemas:

- Esperanza, Esfuerzos, Investigación, Creatividad

Valores fundamentales:

- Cultura corporativa de vivir por el bien de los demás
- Propiedad
- Trabajo en equipo

Misión:

- La empresa que crea felicidad en la nueva era: realización de libertad, paz, unidad y felicidad

Negocios Principales:

- 1. Agencia de viajes
- 2. Comercio
- 3. Bienes inmuebles (arrendamiento)
- 4. Concesionario de piedra (importación y venta, procesamiento de materiales de piedra para edificios, construcciones y desarrollo de materiales de piedra ambientales)

HAPPY WORLD INC.

Recursos:

Web:
https://www.hwi.co.jp/en/index.html

HP medical

HP medical

HP medical

Descripción:

Somos Una empresa familiar dedicada a la importación y comercialización de equipos e insumos médicos de alta calidad y tecnología cuyo objetivo principal es brindar las mejores soluciones de salud para mejorar la calidad de vida de los bolivianos.

Valores Corporativos

Foco al cliente y total disposición

Orientación a Resultados

Superación personal

Honestidad

Fidelidad

HP medical

Recursos:

Web: https://hpmedical.com.bo/

Brochure:

https://drive.google.com/file/d/1G1CVq557gy4opm0MgV9e7bqyhUX8_rlP/view?usp=sharing

JAPAN CONSERVATION ENGINEERS & CO.,LTD.

Japan Conservation Engineers & CO.,LTD.

JAPAN CONSERVATION ENGINEERS & CO.,LTD.

Descripción: Como empresa de consultoría general, trabajamos para la conservación del medio ambiente global utilizando tecnologías en los campos de “Tierra, Agua y Vegetación”. El resultado ha sido una amplia acumulación de conocimientos y experiencia al celebrar nuestro 50 aniversario el 2 de mayo de 2016. Estamos muy agradecidos por el apoyo y la cooperación que nos han brindado a lo largo de los años.

Desde el establecimiento de nuestra firma, hemos estado desarrollando tecnologías enfocadas a la formación de infraestructuras sociales resilientes a desastres. Para ello, realizamos estudios de campo y monitoreo de áreas de desastre, formulamos planes de reconstrucción basados en los resultados de pruebas y análisis de laboratorio y diseñamos contramedidas óptimas. También nos esforzamos por mejorar las tecnologías existentes y desarrollar nuevas tecnologías en cada campo técnico.
Ante el envejecimiento de una parte de las infraestructuras existentes, es necesario fortalecer las funciones de las infraestructuras en lugar de simplemente extender su ciclo de vida. Aportamos tecnologías que contribuyen a la mejora de las infraestructuras sociales, como planes de inspección y mantenimiento para retrasar el envejecimiento y prolongar la vida útil. Además, para prevenir el transporte de sedimentos, estamos asumiendo el desafío de la revegetación en condiciones de suelo estériles como suelos altamente ácidos, suelos altamente básicos, lecho rocoso escarpado y tierras extremadamente áridas con nuestras tecnologías, con el beneficio adicional de contribuir a la globalización. conservación del medio ambiente mediante la reducción de las emisiones de CO_2.
Planeamos fortalecer aún más nuestro apoyo a la educación para la prevención de desastres tanto en el extranjero como en las regiones nacionales, continuando nuestras actividades para hacer contribuciones sociales con tecnología.

Abril de 2020
Presidente y director ejecutivo
Aikawa Yuji

JAPAN CONSERVATION ENGINEERS & CO.,LTD.

Recursos:

Web: https://www.jce.co.jp/en/

Brochures:

1. https://drive.google.com/file/d/122mH2Hc2Byb9N-jurRTDuzNgwA1GDCR2/view?usp=sharing
2. https://drive.google.com/file/d/1gzGR-g8foRFfx7orPqEYAKm5L-j7VQeD/view?usp=sharing
3. https://drive.google.com/file/d/1xKr3H5Xoc2rNht2jXHCP1g4kqxENZ4SG/view?usp=sharing

Promotor de crecimiento de plantas con ácido fúlvico de alta concentración

Fujimin®

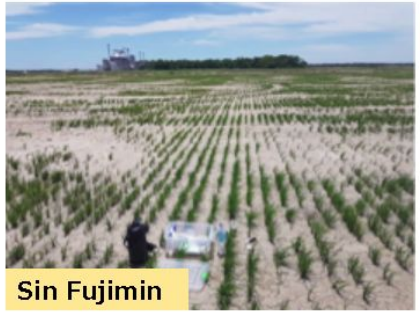

kawahara

川原茶業

豊かな大地で育った九州のお茶

Enriquece su vida y su corazón por té verde de URESHINO

Kawahara

Web: http://www.nabeshimahan.jp

kawahara 川原茶業

豊かな大地で育った九州のお茶

Enriquece su vida y su corazón por té verde de URESHINO.

Descripción:

En 1191, el maestro Zen Eisai cultivó la primera planta de té verde de Japón en las laderas del monte Sefuri en la prefectura de Saga. Formó el comienzo de la cultura japonesa del té en Saga, que luego fue tomada y difundida por Japón por otro monje llamado Baisao. Entre esos primeros tés, la calidad del té Ureshino se consideró excepcional, e incluso hoy en día todavía se producen aquí los notables tés, por los que la zona se hizo famosa. Kawahara entrega constantemente té Ureshino excelente a los clientes, comenzando desde el cuidado y mantenimiento de la tierra y las plantas, hasta el control meticuloso de la producción, y la selección de los mejores tés para la venta.

Web: http://www.nabeshimahan.jp

kawahara

川原茶業

豊かな大地で育った九州のお茶

Enriquece su vida y su corazón por té verde de URESHINO.

～Uso del té～

• 50% menos azúcar

- Uso de genmaicha en polvo
- El aroma del arroz integral (genmai) y el delicioso sabor de té verde son intensos.
- Sin ser demasiado dulce, resulta apetecible
- Produto dietético

• Taiyaki (Alimento de pocas calorías)

- Mezclando TÉ con ANKO, se incrementó la variación del sabor.
- Comparado con el taiyaki tradicional, tiene menos calorías sin perder sabor.

• Yokan sin azúcar

- Producto desarrollado para pacientes con restricción de azúcar y utilizado en hospitales.

川原茶業

kawahara

豊かな大地で育った九州のお茶

Enriquece su vida y su corazón por té verde de URESHINO.

～9ª Misión del Estudio de Inversión en Latino América～

Asociación de Damas Cooperativa Agrícola de Ibiúna, Sao Paulo

- Fiesta de té
- Demonstración de la preparación fácil de Houjicha

Escuela de idioma Japonés en Londrina, Paraná

Web: http:/ www.nabeshimahan.jp

kawahara

川原茶業

豊かな大地で育った九州のお茶

Enriquece su vida y su corazón por té verde de URESHINO.

Información:

Web: http://www.nabeshimahan.jp

TOKYO KEIKI

Descripción:

TOKYO KEIKI emplea las más avanzadas tecnologías que transforman las funciones humanas sensoriales de medida, cognición, y control en productos y sistemas que sirven y benefician a la sociedad. Como la primera empresa manufacturera de instrumentos de precisión de Japón, hemos contribuido al desarrollo y mejora de la comunidad y la seguridad y calidad de vida de las personas por más de 100 años. Continuaremos nuestro éxito con principios inquebrantables, dedicación y diversidad de tecnologías en apoyo a la fundación de sociedad seguras y óptimas.

TOKYO KEIKI

Recursos:

Web: https://www.tokyokeiki.jp/e/products/measurement/

Brochures:

1. https://drive.google.com/file/d/19YG1u6ZMKzvQZrlAoCBfTMKgzsWvHO9e/view?usp=sharing
2. https://drive.google.com/file/d/1KZb2tmYfeZ6G5jDOda2F23b9jT7mOEAB/view?usp=sharing
3. https://drive.google.com/file/d/1Q1Gz_lTYNiQ27Wxg3bMASsx-dDtku_lI/view?usp=sharing
4. https://drive.google.com/file/d/1Jl_W_pRAwkIqUW_Xnssgw0OIkawpDihv/view?usp=sharing

TOKYO KEIKI

"intelligent DIGITAL" Ultrasonic Flowmeter UFW-100

Portable Ultrasonic Flowmeter UFP-20

Ultrasonic Flowmeter UFL-30

Open Channel Ultrasonic Flowmeter UFH-100

Ultrasonic Flowmeter UVH-2000

Non - Contacting Radar Level Gauge KRG-10

Microwave Level Gauge MRG-10

Flat Radar Level Sensor MRF-10

Crafting Solutions in Medical Education

KYOTO KAGAKU

KYOTO KAGAKU CO., LTD.

El único fabricante mundial de Simuladores, Fantomas de Imagenología, y Modelos Anatómicos para la educación en ciencias de la salud.

Esto incluye modelos de práctica que recrean una sensación realista del cuerpo humano tanto al tacto como al insertar una aguja, modelos de práctica de auscultación que producen latidos del corazón y ruidos respiratorios realistas, y fantomas que producen las mismas imágenes que un cuerpo real cuando se someten a radiografías o ultrasonido.

En los últimos años, hemos difundido la educación basada en simulación a través de una línea de productos con sistemas que pueden recrear cambios en los síntomas de un paciente, así como evaluar y proveer retroalimentación sobre el desempeño de los practicantes.

Solo Kyoto Kagaku puede realizar cada paso de la creación interna de este tipo de productos, desde el desarrollo de materiales, hasta el diseño, fabricación y el suministro.

Web: https://www.kyotokagaku.com/en/

Brochures: https://www.kyotokagaku.com/en/downloads/index.html

Videos: https://www.youtube.com/user/KyotoKagaku/

Crafting Solutions in Medical Education

KYOTO KAGAKU

Simuladores Medicina/Enfermería

Paciente de Cardiología Video

Punción Arterial Web

Hisopado Nasofaríngeo Video

Auscultación Pulmonar Video

Maniquí Perinatal Video

Examinación Física Video

*De click en el texto de cada producto para accesar al video/website

Crafting Solutions in Medical Education

KYOTO KAGAKU

Fantomas de Ultrasonido

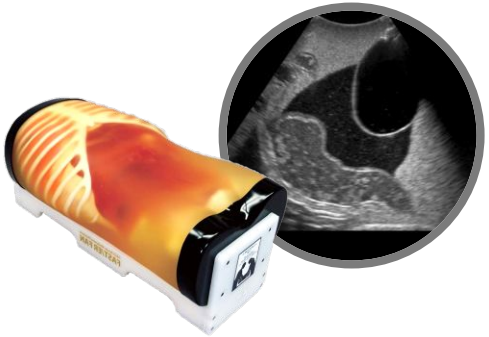

Ultrasonido de Emergencia FAST

Web

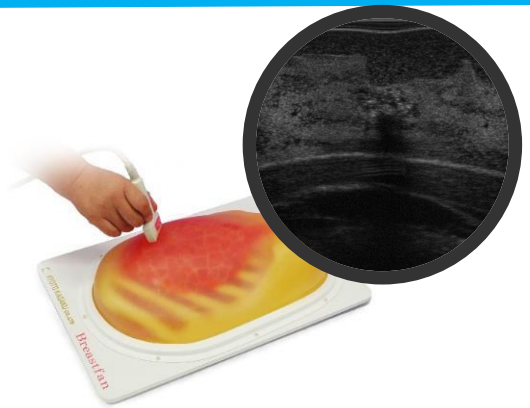

Ultrasonido de Busto

Web

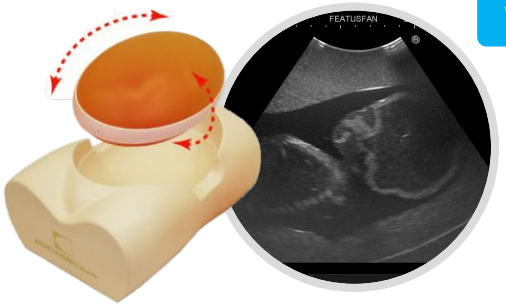

Ultrasonido Fetal

Video

*De click en el texto de cada producto para accesar al video/website

Crafting Solutions in Medical Education

KYOTO KAGAKU

Fantomas de Radiología

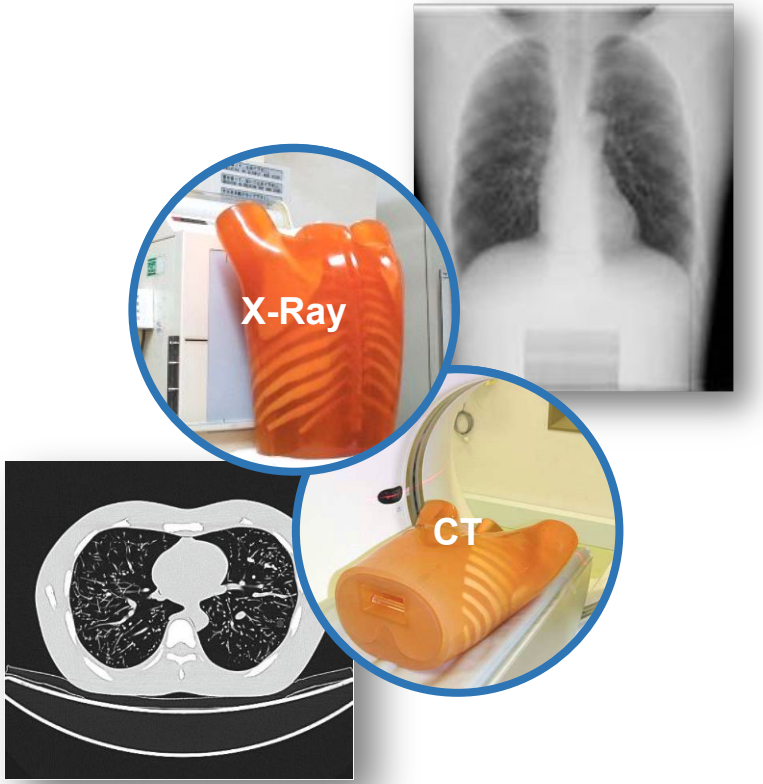

Fantomas Antropomórficos **Video**

Resonancia Magnética **Web**

*De click en el texto de cada producto para accesar al video/website

SHINMEI CO.,LTD.

Descripción:

Contribuimos al desarrollo de la industria al reducir los problemas en cada industria, como el ahorro de mano de obra, los problemas ambientales y de cumplimiento. También creamos un nuevo sentido común, desarrollando más productos que hagan que el mundo sea más conveniente y siempre tratamos de llevar estos productos al mercado.

Recursos:

Web: http://www.co-shinmei.com/en/

Brochures:

1. https://drive.google.com/file/d/1T8Keb4SSKpwjzhRSYTdu-MGCdN-fRGc9/view?usp=sharing
2. https://drive.google.com/file/d/1CKjW6RVZ6EHS564zEk_TkeFS1LSfjAP9/view?usp=sharing

SHINMEI CO.,LTD.

: Direct Thermal Printer

: Label Printer

: Arm Robot Printer

MAX MATERIALS

Max Kenzai

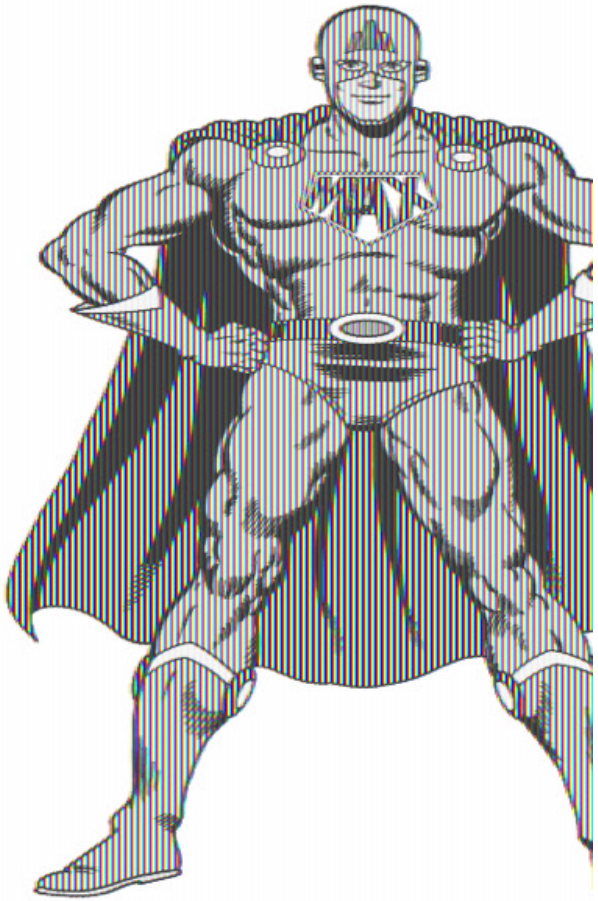

MAX MATERIALS

Descripción:

Materiales superiores extremadamente resistentes, cuidadosamente seleccionados por expertos.

Los materiales de construcción MAX utilizan placas de acero especiales GL (Galvalume) duraderas e inmortales cuidadosamente seleccionadas y especificadas por expertos.

Además del grosor de la placa de acero, incluido el grosor de la película protectora, el tratamiento de la superficie y el revestimiento de color, los materiales de construcción MAX se producen con las más altas especificaciones. Por lo tanto, no es fácil de oxidar, no es fácil de desvanecer, no solo es duradero, sino también hermoso.

MAX MATERIALS

Recursos:

Web:

1. http://www.maxkenzai.co.jp
2. http://www.maxkenzai.co.jp/espanol.html
3. https://youtu.be/uqEqtsEdE90 Método de recubrimiento de baldosas MAX
4. https://youtu.be/ly5RNrDJOUw Introducción de producto y compañía MAX Material Inc

Brochures:

1. https://drive.google.com/file/d/1L0qcJAzFrMPg9qEhYUxG8bfst1-Fsr8o/view?usp=sharing

MAX MATERIALS

OLYMPUS®

HANSA
Soluciones Médicas

SERVICIO TÉCNICO ESPECIALIZADO · HANSA · DIVISIÓN SOLUCIONES MÉDICAS

ISO 9001 · icontec · SC-CER651122

CERTIFIED · IQNet · MANAGEMENT SYSTEM

REPRESENTANTES OFICIALES

Olympus HANSA

OLYMPUS®

HANSA
Soluciones Médicas

REPRESENTANTES OFICIALES

Descripción:

La División Soluciones Médicas de HANSA Limitada, está al servicio de la comunidad médica boliviana, desde el año 1960, ofreciendo productos de calidad comprobada, con marcas líderes en el mercado internacional y con respaldo técnico local especializado en fábrica.

Hoy en día nuestros sistemas cuentan con los mayores avances tecnológicos para mejorar tanto la comodidad del paciente como la calidad diagnóstica y el tratamiento en diferentes campos. El resultado es que nuestros clientes se pueden concentrar en lo que realmente importa: El paciente.

El accionar de nuestro equipo personal está orientado a pensar, actuar y servir a nuestros clientes, teniendo como principal objetivo el bienestar del paciente.

Recursos

Web: https://www.hansa.com.bo/soluciones_medicas/

OLYMPUS®

HANSA
Soluciones Médicas

REPRESENTANTES OFICIALES

PENTAX MEDICAL

DIAMED S.R.L.
DIAMANTINO MEDICAMENTOS
INSUMOS MÉDICOS Y HOSPITALARIOS

PENTAX MEDICAL y DIAMED S.R.L

PENTAX MEDICAL

DIAMED S.R.L.
DIAMANTINO MEDICAMENTOS
INSUMOS MÉDICOS Y HOSPITALARIOS

Descripción:

PENTAX Medical: Nuestra misión es mejorar el estándar de atención al paciente y la calidad de la prestación de atención médica proporcionando los mejores productos y servicios endoscópicos con un enfoque en CALIDAD, INNOVACIÓN CLÍNICAMENTE RELEVANTE y SIMPLICIDAD. A través de I + D y fabricación de vanguardia, PENTAX Medical proporciona dispositivos y soluciones de imágenes endoscópicas a la comunidad médica mundial.
Con sede en Japón, PENTAX Medical tiene un enfoque y presencia mundial con I + D, ventas regionales, servicio e instalaciones en el país en todo el mundo. Los empleados de PENTAX Medical representan a los diversos países en los que operamos, lo que nos permite ofrecer soluciones innovadoras adaptadas a las necesidades locales.

DIAMED SRL: Iniciamos actividades con la comercialización de medicamentos y algunos insumos hospitalarios, con el tiempo fuimos abarcando otras necesidades y con el crecimiento actualmente comercializamos equipamiento hospitalario e insumos médicos para diferentes especialidades. Contamos con la confianza de Empresas prestigiosas, que nos han permitido ser distribuidores para Bolivia.

ENDO-FLEX WESTMED GALEMED ACKERMANN ASSING

CEEMED EFELAB EPSA WELFARE ZEPF ALVO ASPEN

Este año nos honran con confianza en la distribución nacional para representarlos. PENTAX MEDICAL

PENTAX MEDICAL

DIAMED S.R.L.
DIAMANTINO MEDICAMENTOS
INSUMOS MÉDICOS Y HOSPITALARIOS

Recursos:

Web:

1. http://diamedsrl.com/

2. https://www.pentaxmedical.com/pentax/

株式会社 レアックス

Raax

株式会社 レアックス

Descripción:

Con la última tecnología en geociencia y geofísica, RaaX presenta instrumentos y servicios de software para brindar información geológica y ambiental. La tecnología de visualización es el tema clave entre la variedad de tecnología en RaaX y BIPS es una de las soluciones únicas y versátiles para el objetivo de los geólogos y geofísicos.Ubicada en el extremo norte de JAPÓN, donde SAPPORO Snow Festival tiene lugar cada febrero, RaaX tiene como objetivo la popularización de BIPS desde el lejano oriente hacia el mundo.RaaX también desea presentar a los clientes japoneses una excelente tecnología de empresas extranjeras, fabricantes de instrumentos y software.

株式会社 レアックス

Recursos:

Web: http://www.raax.co.jp/publics/index/110/

Brochures:

1. https://drive.google.com/file/d/1oxcocbusdwcyD0yuKwHAyDsyEW8Y2J6a/view?usp=sharing
2. https://drive.google.com/file/d/1mY-u2qrEPnazCe38vG217VC8g_ERK8GF/view?usp=sharing

株式会社 レアックス

BIP-6
Nuevo!!
Sistema de procesamiento de imágenes de pozo de alta resolución
Observación de fisura de 0.1mm (fΦ66~86mm hoke)
Detalle de información geológica con cámara digital
Traditional [BIP-V]
720pixel
4 tiempo
Último [BIP-6]
2880pixel (MAX)
1.8m/min
Velocidad captación
200%UP
Imagen proyectada
Sistema BIP-6 200m
Polea
Guinche
Note PC
Control
ODS
DVS
USS
Amplitud
Tiempo recorrido
ODS-3D Imagen núcleo
ODS-Imagen proyectada
USS-Amplitud
USS-Tiempo recorrido
RaaX Co.,Ltd.
http://www.raax.co.jp

株式会社鈴木製餡所

Suzuki Seian S.A.

Web: http://suzukiseian.d.dooo.jp/

株式会社鈴木製餡所

Web: http://suzukiseian.d.dooo.jp/

Suzukiseian S.A.

●Fundación 29 de diciembre de 1948
(73 años de historia)

●Tipo de negocio Fabricación, venta al por mayor y al por menor de Anko (dulce de judías rojas) y sus derivados

●Relación con la comunidad local

Cuenta con una fábrica de producción en HIRATSUKA, el municipio principal de SHONAN, elabora Anko y los productos derivados del Anko y lo vende a establecimientos comerciales tales como las confiterías japonesas wagashi, panaderías, supermercados, etc.

SUZUKISEIAN.inc All rights reserved

株式会社鈴木製餡所

Web: http://suzukiseian.d.dooo.jp/

Cómo comer Anko

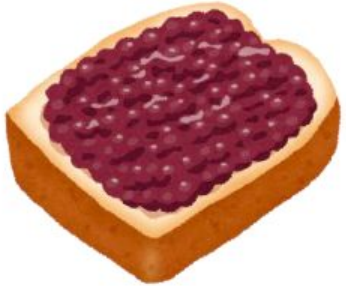

SUZUKISEIAN.inc All rights reserved

株式会社鈴木製餡所

Web: http://suzukiseian.d.dooo.jp/

Variedades de Anko

- Judías rojas(porotos rojos)Azuki
  Tsubunerian, Koshinerian
- Alubias o porotos blancos
  Shironerian
- Guisante verde
  Uguisuan
- Pasta dulce Anko hecha de verduras
  Anko de calabaza, Anko de batata morada, Anko de sésamo
- Pasta dulce Anko hecha de frutas
  Anko de mango, Anko de fresa,
  Anko de mandarina
- Pasta dulce Anko hecha de flores
  Anko de rosa

Nikkei × Colaboración × Niños

En una larga historia, se han desarrollado muchas variedades de Anko.

SUZUKISEIAN.inc All rights reserved

株式会社鈴木製餡所

Web: http://suzukiseian.d.dooo.jp/

Anko de cuatro estaciones diferentes del año

【Anko con sabor a ,,,】

Prima vera

cerezo
miso
Mandarina
fresa

Verano

té verde
té matcha
mango
limonada
rosa

Otoño

castaña
batata morada
calabaza
cítrico yuzu

Invierno

cítrico yuzu
miso
blanco para el Año Nuevo
chocolate

Anko de los colores variados según las estaciones del año

SUZUKISEIAN.inc All rights reserved

ENTERPRISE
YUFU
BEPPU

YUFU Enterprise

Descripción:

Aso Limonita:

- La limonita fue usada como un eficaz agente antidiarreico para el ganado.
- El componente principal de la limonita es el óxido ferroso, que existe en un estado muy inestable. La molécula inestable tiene la función de unirse a otras cosas y tratar de estabilizarse. Este es otro poder oculto de la limonita, "poder de adsorción". Este poder de adsorción es sorprendentemente efectivo en animales, en el aire y en el agua.
- Además, al utilizar componentes minerales naturales como el hierro, ahora se utiliza como aditivo alimentario para que los cerdos coman en granjas de cerdos en todo Japón para mantener la salud de los cerdos y mejorar la calidad de la carne.
- Se dice que la limonita, que es rica en hierro y minerales, tiene un muy buen efecto en varias plantas como los cítricos como las mandarinas, las flores y las verduras.

Recursos:

Web: www.limonic.co.jp

Brochure: https://drive.google.com/file/d/19EyT4wQJw7wtdwRcu3YPU9r8sIJOnUvC/view?usp=sharing

Video:https://drive.google.com/file/d/1G3T9P5BbEuu2RdL9IhYo0mdUOoHS2mKJ/view?usp=sharing

石垣島
ゆいまーる牧場
Yuimarl Farm
Agricultural Production Corporation
Ishigaki Island, Okinawa, Japan

Yuimarl Farm

石垣島
ゆいまーる牧場
Yuimarl Farm
Agricultural Production Corporation
Ishigaki Island, Okinawa, Japan

Descripción:

¡Waza-ari! Realización de un engorde a ultra largo plazo

Mientras que el ganado de carne normal se envía alrededor de 28 meses después del nacimiento, en Yuimaru Ranch, se cría a alrededor de 35 a 45 meses y luego se envía en las mejores condiciones para cada vaca. Al ceñirnos al engorde a largo plazo, hemos logrado una grasa dulce y deliciosa con un bajo punto de fusión que se derrite en la piel humana.

Es técnica y económicamente muy difícil cultivar 1,5 veces más de lo habitual, pero como resultado de la búsqueda de la delicia, Yuimaru Ranch continúa apostando por el engorde a largo plazo. Ahi esta.

Sin estrés y crece a lo grande

La temperatura cálida y la agradable brisa de la isla Ishigaki son el mejor ambiente para las vacas.

En Yuimaru Ranch, también diseñamos un granero y comida para llevar a cabo una gestión de salud exhaustiva. Todos los días damos cariño a las vacas para que puedan crecer en un ambiente confortable sin perder el apetito.

Además, la salud de las vacas está aún más protegida por el completo sistema de apoyo del Dr. Ando, A & B Animal Hospital.

石垣島 ゆいまーる牧場
Yuimarl Farm
Agricultural Production Corporation
Ishigaki Island, Okinawa, Japan

Descripción:

El pienso (alimento) exclusivo de la isla Ishigaki lo hace más saludable y delicioso.

El método de alimentación varía de un día a otro según el crecimiento de cada animal y el estado de la carne.
En Yuimaru Ranch, somos particulares en hacer comida para dar siempre la comida óptima.
Las vacas se mantienen saludables con la chlorella y stevia que se especializan en la isla de Ishigaki. También le damos la famosa "sal de Ishigaki" que también se utiliza para las patatas fritas.
Además, al alimentar con hojas de caña de azúcar (que se dice que tienen tres veces más vainillina que paja de arroz), el aroma cuando se tuesta como carne también es especial.

La carne de res Ishigaki se hizo famosa por ser servida como plato principal en el 2000 Okinawa Summit Summit Supper
En ese momento, Toshinori Kaneshiro, quien dirige Yuimaru Ranch, trabajó duro como proveedor de alimentos.
¡Disfrute del sabor de la carne de res Ishigaki que ha evolucionado 10 años desde entonces!

Web: https://www.yuimarlfarm.com/

Agencia de Cooperacion
Internacional del Japon

60 AÑOS

Cooperación
Japonesa en Bolivia

https://www.jica.go.jp/bolivia/espanol/index.html

Software for a cause

Stand virtual de JICA creado por Software for a Cause